

3ª CONFERENCIA

Redagrícola

Olmos

Perú

4 de noviembre 2026 | Campamento Olmos Lambayeque

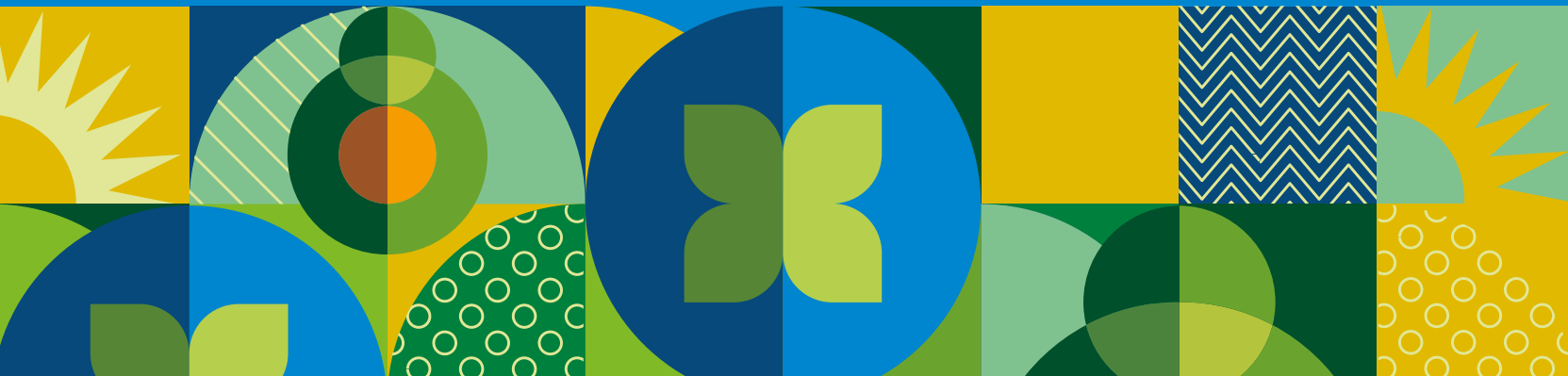

Bien venidos

Un mundo de **innovación**
agrícola latinoamericana



3ª Conferencia
Redagícola
Olmos

Perú

Campamento
Olmos
Lambayeque





VALORES DE ENTRADAS

PREVENTA

HASTA EL 3 DE OCTUBRE 2026

CONFERENCIA

USD 280

(inc. IGV)

DESDE EL 4 DE OCTUBRE 2026

CONFERENCIA

USD 310

(inc. IGV)

LAS ENTRADAS INCLUYEN:

- Acceso a las conferencias y zona de exposición.
- Acceso a grabaciones de charlas en plataforma Educación Redagícola en un plazo no mayor a 1 mes después de realizado el evento.
- Certificado de participación.
- 2 coffee breaks, 1 almuerzo.

* Valor de entrada por persona / ** Descuento válido hasta el 3 de octubre de 2026.

DISTRIBUCIÓN DE STANDS

ACREDITACIÓN

ZONA MAQUINARIA



-  PLATINUM
-  SILVER
-  ZONA MAQUINARIA

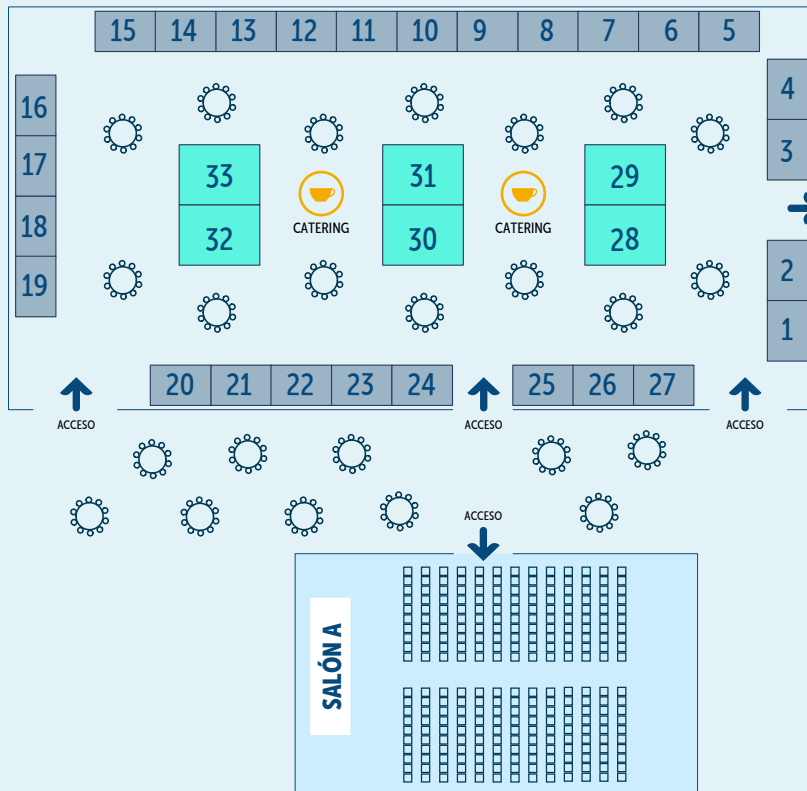

*Las medidas y ubicaciones de los stands son referenciales.

STANDS

12 M² (4x3)

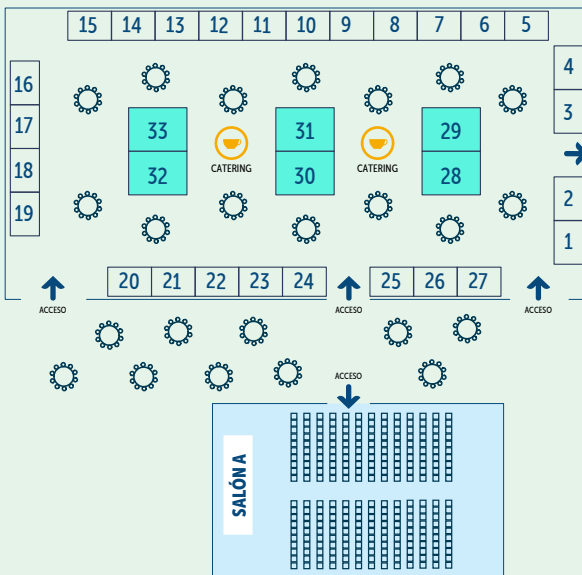

AUSPICIO PLATINUM

USD 8.500 + IGV

- **3 tickets** para personal de su empresa.
- **5 tickets** de cortesía para invitar agricultores.
- **Video de 1 minuto** en salón principal.
- **Presencia de marca** de la empresa en campaña previa a la conferencia, durante la conferencia y post conferencia en RRSS de Redagrícola.

STANDS

6 M² (3x2)

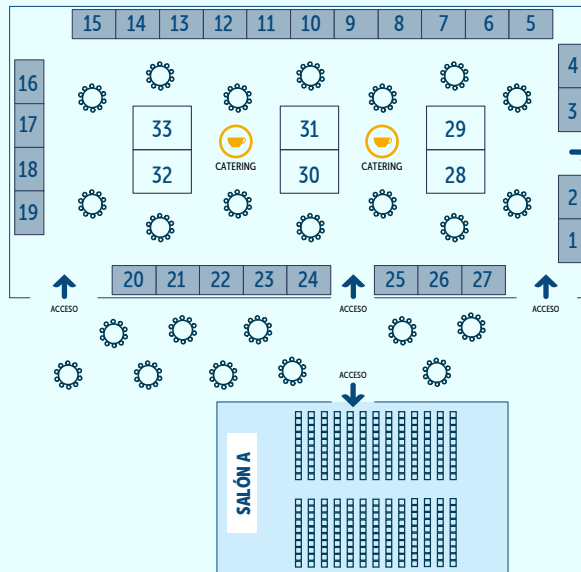

AUSPICIO SILVER

USD 3.500 + IGV

- **2 tickets** para personal de su empresa.
- **2 tickets** de cortesía para invitar agricultores.
- **Presencia de marca** de la empresa en pre campaña de la conferencia, durante la conferencia y post conferencia en RRSS de Redagrícola.

STANDS
25 M² (5x5)

ACREDITACIÓN

ZONA
MAQUINARIA

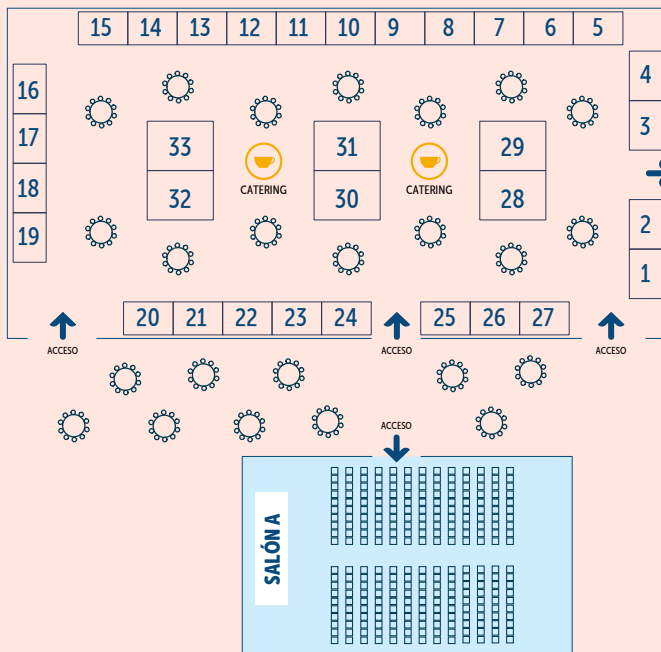

ZONA MAQUINARIA

USD 2.500 + IGV

- **3 tickets** para personal de su empresa, con ingreso a todas las actividades de la conferencia.
- **Presencia de marca** de la empresa en pre campaña de la conferencia, durante la conferencia y post conferencia en RRSS de Redagrícola.

AUSPICIOS ESPECIALES

LANYARD USD 3.750 + IGV

- **Impresión del logo** en lanyard del evento.
- **2 tickets** para personal de su empresa.
- **Presencia de marca** de la empresa en pre campaña de la conferencia, durante la conferencia y post conferencia en RRSS de Redagrícola.

TÓTEM DE CARGA USD 2.500 + IGV

- **Impresión de gráfica/logo** en uno de los tótem de carga.
- **2 tickets** para personal de su empresa.
- **Presencia de marca** de la empresa en pre campaña de la conferencia, durante la conferencia y post conferencia en RRSS de Redagrícola.

AVISO PROGRAMA USD 2.200 + IGV

- **Aviso de una página** en el programa del evento.
- **2 tickets** para personal de su empresa.
- **Presencia de marca** de la empresa en pre campaña de la conferencia, durante la conferencia y post conferencia en RRSS de Redagrícola.

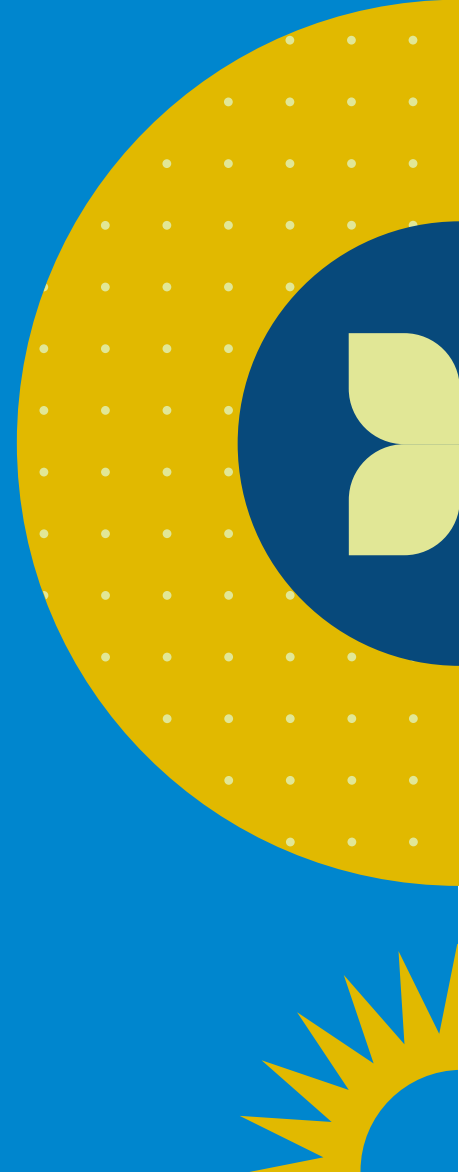

PAQUETES DE AUSPICIOS

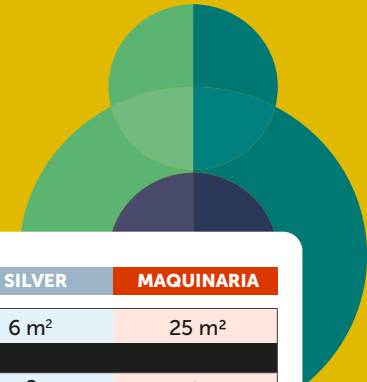

	PLATINUM	SILVER	MAQUINARIA
Tamaño stand	12 m ²	6 m ²	25 m ²
TICKETS			
Ticket para personal de su empresa	3	2	2
Ticket de cortesía para invitar agricultores	5	2	1
Descuento por entradas extra	15%	15%	15%
PROMOCIÓN PREVIA AL EVENTO			
Logo de su empresa en web de la conferencia	x	x	x
Presencia de marca como auspiciador de la conferencia en RRSS de Redagráfica	Destacado	x	x
Logo de la empresa en avisos promocionales de la conferencia en la Revista Redagráfica	Destacado	x	x
PROMOCIÓN DURANTE AL EVENTO			
Presencia de marca en videos de la conferencia	x	x	x
Cápsula de video de 30 seg. en campaña patrocinada en RRSS de Redagráfica	x		
ACCIONES POST EVENTO			
Logo en video de agradecimiento	x	x	x
Logo en videos de charlas grabadas de la conferencia en web	x	x	x
Todos los videos del evento y las charlas de empresa quedarán en la plataforma hasta 30 días finalizada la conferencia	x	x	x

A stylized sun with yellow rays on a blue background. To the right of the sun are two orange semi-circles. Below the sun is a green circle with a white wavy pattern, and a larger green circle with an orange and brown center. White diagonal lines radiate from the bottom right of the green circles.

Conferencias red agrícola cola

2026

Perú

- **Paola Zapata**
paola.zapata@redagricola.com
+51 993 050 689
- **Nino Lachapelle**
nino.lachapelle@redagricola.com
+51 959 716 893
- **Tickets:**
entradas.peru@redagricola.com

Chile

- **Tomás Trebilcock**
tomas@redagricola.com
+56 9 9032 3899
- **Tickets:**
entradas.chile@redagricola.com

Colombia / México

- **María José Kuhn**
mjkuhn@redagricola.com
+51 997 652 445
- **Tickets:**
entradas.colombia@redagricola.com
mexico@redagricola.com



conferencias.redagricola.com